15ANOS

ECOPATROL

2003-2018

Ao serviço do ambiente desde 2003

www.ecopatrol.pt

Mensagem

Somos a ECOPATROL – Controlo e Protecção Ambiental, Lda. e pretendemos ser uma empresa de referência na **prestação de serviços ambientais**.

Estamos estrategicamente localizados em **Setúbal,** na Península de Mitrena, no **Parque Industrial Sapec Bay**.

Temos um vasto campo de actuação, que inclui serviços de **limpeza industrial e especial**, **gestão global de resíduos** e também **serviços de contingência**, **controlo e protecção ambiental**, tudo implementado de modo personalizado, à medida das suas necessidades.

Colocamos ainda ao seu dispor os meios humanos e materiais necessários à prestação de serviços no âmbito das **intervenções de emergência em cenário de acidente ambiental** (p.e. derrames de hidrocarbonetos).

A nossa capacidade de resposta aos desafios que nos têm apresentado é garantida pela **experiência e qualidade dos quadros técnicos e operacionais** que dispomos, devidamente apoiados por um completo conjunto de meios e equipamentos inovadores e amigos do ambiente.

Temos os homens, as máquinas e o conhecimento!

Confie-nos os seus problemas!

Certificações e Alvará

Desde 2006 que decidimos apostar na implementação e manutenção de um Sistema de Gestão Integrado – Qualidade e Ambiente, como garante da sustentabilidade e da qualidade dos serviços prestados pela **ECOPATROL**.

Mais do que uma **garantia para os nossos clientes**, que deste modo podem confiar nos serviços que prestamos, é uma condição que impusemos desde então ao nosso próprio funcionamento.

Não se trata apenas de fazer; trata-se de fazer bem e de modo a que continuemos a orgulharmo-nos da **ECOPATROL** e do nosso trabalho.

Desde 2013 que temos o **Certificado de Conformidade** registado sob o número PT07/02179, que atesta que o Sistema de Gestão da Organização da Ecopatrol foi auditado e cumpre com os requisitos da **norma NP EN ISO 9001:2015**.

Desde 2013 que temos o **Certificado de Conformidade** registado sob o número PT07/02180, que atesta que o Sistema de Gestão da Organização da Ecopatrol foi auditado e cumpre com os requisitos da **norma NP EN ISO 14001:2015**.

Somos titulares de **Alvará de licença para a realização de Operações de Gestão de Resíduos**, registado com o nº 69/2016, da responsabilidade do Ministério da Agricultura, do Mar, do Ambiente e do Ordenamento do Território, emitido a 7 de Novembro de 2016.

Ao serviço do ambiente desde 2003

O que nos move?

Uma visão ambiciosa

Pretendemos ser uma entidade de referência na **Protecção do Ambiente** e na resposta a **Emergências Ambientais** a nível nacional.

Ambicionamos ser reconhecidos pela **qualidade e rigor** na prestação dos nossos serviços e no vasto leque de **soluções complementares** que oferecemos, com soluções desenhadas à medida das necessidades do cliente, num enquadramento gerador de sustentabilidade e melhoria contínua.

Uma missão em andamento

- **Operar, a nível nacional**, de forma rentável e com reconhecimento de excelência, na **Resposta à Emergência** e **Remediação Ambiental**, na **Gestão de Resíduos** e na **Limpeza Industrial/Especial**.
- Construir uma **equipa de pessoas motivadas**, positivas, competentes, dinâmicas e com forte capacidade de trabalho.
- **Auxiliar os seus clientes** na **melhoria do seu desempenho ambiental** e, quando necessário, conceber e desenvolver soluções "à medida" com valor acrescentado.
- Estabelecer **parcerias**, potenciar **mais-valias** e **benefícios mútuos**.

Valores que nos inspiram

Os colaboradores da ECOPATROL no desempenho das suas funções devem ter em conta:

Empenho total na prestação de serviços de excelência;

Criatividade na resolução dos desafios, em respeito aos requisitos do SGSAQ;

Optimismo no resultado positivo e na melhoria continua;

Prontidão na resposta aos desafios;

Abertura e flexibilidade à sugestão e à inovação, com o intuito da realização pessoal e profissional;

Trabalho de Equipa orientado para o resultado, para a cooperação, para a promoção de um ambiente de trabalho salutar;

Respeito, em todos os momentos, pela ECOPATROL e respectiva equipa;

Orientação para a satisfação do cliente, sempre com exigência para resultados consistentes;

Lealdade aos valores da ECOPATROL, defender a honestidade e a decência.

Ao serviço do ambiente desde 2003

SOS AMBIENTE

As emergências ambientais podem ter origem em acontecimentos muito distintos que em regra correspondem a um acidente/desastre com consequências que ameaçam a saúde pública e/ou os ecossistemas adjacentes.

A consequência mais comum é a libertação de substâncias perigosas para o solo e/ou massas de água, o que carece de uma intervenção célere e eficiente.

A **ECOPATROL** disponibiliza aos seus clientes soluções técnicas, saber-fazer e meios operacionais especializados para actuação num cenário de resposta a emergência ambiental.

Os resíduos resultantes destas intervenções podem, no imediato, ser armazenados temporariamente na Unidade de Gestão de Resíduos da **ECOPATROL**.

Serviços que prestamos no âmbito da resposta a emergência ambiental

- Controlo / Contenção de Derrames
- Protecção Ambiental de Eventos
- Remoção derrames - rupturas de tanques
- Remoção de derrames - via rodoviária e meio aquático
- Descontaminação de solos
- Diagnósticos/Avaliações Ambientais
- Gestão Ambiental
- Avaliação Ambiental de Postos de Abastecimento
- Consultoria e Apoio

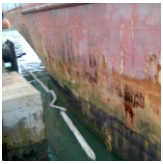

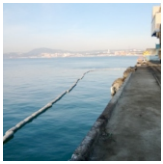

Ao serviço do ambiente desde 2003

LIMPEZAS ESPECIAIS

Limpamos com eficácia e com reduzido impacte no ambiente, qualquer espaço ou equipamento, em qualquer local.

A **ECOPATROL** oferece aos seus clientes um serviço "à medida" da sua necessidade, desenvolvido especificamente para responder às suas expectativas.

Primamos pelo estrito cumprimento das medidas de segurança e para o efeito investimos na formação dos nossos colaboradores e de quem trabalha connosco.

Neste campo, o nosso principal objectivo é alcançar níveis de limpeza que garantam o normal funcionamento do processo produtivo, a segurança das instalações e das pessoas que nela trabalham.

Serviços que prestamos no âmbito das limpezas especiais e industriais

- Limpeza e desgaseificação de reservatórios
- Limpeza e manutenção de separadores de hidroarboneto
- Limpeza de bacias de retenção
- Limpeza de fossas séptica
- Limpeza Eco-Blaster - Gelo Seco
- Limpeza Máquinas Industriais
- Limpeza armazéns produtos químicos
- Limpeza espaços vandalizados
- Limpeza Naves Industriais
- Aluguer de Sanitários
- Limpeza Separadores óleos/féculas e gorduras
- Desentupimentos
- Limpeza de Algerozes e Caleiras
- Limpezas de alta pressão
- Manutenção de sistemas de drenagem
- Desobstrução de valetas e sarjeta
- Limpeza de Praias
- Limpeza Urbana
- Varredura e Limpeza Mecanizada

GESTÃO DE RESÍDUOS

Actualmente, os resíduos representam uma enorme perda de recursos, sob a forma de materiais e de energia.

Para a nossa sociedade, é essencial estabelecer o equilíbrio entre a produção e o consumo, o que implicará, em parte, o encaminhamento dos resíduos produzidos para entidades autorizadas para a sua gestão.

Nas últimas décadas, muito por força da presença de Portugal na Comunidade Europeia, foi implementado um quadro legal complexo no que concerne à gestão de resíduos, com inúmeras especificidades/exigências aplicáveis aos produtores/detentores, transportadores e operadores.

Perante este paradigma, a **ECOPATROL** procura estabelecer uma comunicação eficaz com todas as partes interessadas com o objectivo de prestar as melhores informações e o melhor serviço aos seus clientes.

Serviços que prestamos no âmbito da Gestão Global de Resíduos

- Gestão de plataformas de triagem
- Destruição de arquivo morto
- Abate produtos fora especificação / obsoletos
- Descontaminação de depósitos de resíduos de construção e demolição
- Aluguer contentores e compactadores
- Recolha, transporte e encaminhamento de resíduos
- Recepção e triagem de resíduos
- Valorização de resíduos
- Reciclagem, Desmantelamento e Acondicionamento de Resíduos
- Gestão Global de Resíduos Perigosos
- Recolha de ecopontos
- Armazenamento de Produtos Químicos
- Remediação de Solos e de Águas Subterrâneas
- Análises laboratoriais de resíduos
- Valorização de Metais Ferrosos e Não Ferrosos
- Recolha da Sucata
- Gestão de REEE
- Recolha de RCD's
- Aluguer de Equipamentos com Operador

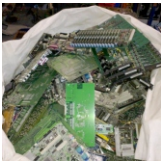

Ao serviço do ambiente desde 2003

Instalações

Sede e Centro de Operações

Com um total de 11.680 m² disponíveis para as várias operações que sustentam todos os nossos serviços, a sede e centro de operações da **ECOPATROL**, está integrada no Parque Industrial Sapec Bay, em Setúbal, considerada uma zona industrial de grande importância no distrito.

Tem ligação directa a uma estrada nacional, com acesso directo à auto-estrada A12 e A2, a Lisboa, Porto, Algarve e A6 a Espanha (Badajoz).

Localizado a poucos quilómetros da cidade de Setúbal tem fácil acesso ao porto da cidade, e excelentes conexões ao terminal rodoviário, com ligação directa à rede de auto-estradas europeia, terminal ferroviário e cais portuário oceânico.

Unidade de Gestão de Resíduos

A nossa Unidade de Gestão de Resíduos está localizada no Parque Industrial Sapec Bay, em Setúbal e opera ao abrigo do Alvará de Licença para a Realização de Operações de Gestão de Resíduos n.º 69/2016.

Este Alvará permite a recepção de um abrangente conjunto de códigos LER e autoriza as operações de triagem, reacondicionamento e armazenamento de resíduos não perigosos e o armazenamento de resíduos perigosos.

Os nossos clientes usufruem não só das valências desta Unidade, bem como da experiência e do conhecimento adquirido pela **ECOPATROL** ao longo de 15 anos de trabalho na área da gestão global de resíduos.

Ao serviço do ambiente desde 2003

Contactos

Parque Industrial SAPEC BAY
Apartado 2044.
2911-801 Setúbal

geral@ecopatrol.pt

265 720 030

Recursos Humanos e Financeiros	Segurança, Ambiente e Qualidade	Departamento Comercial	Departamento Operacional
933 231 771	**938 118 958**	**936 012 050**	**938 689 156**

EMERGÊNCIAS 24 HORAS 917 940 579

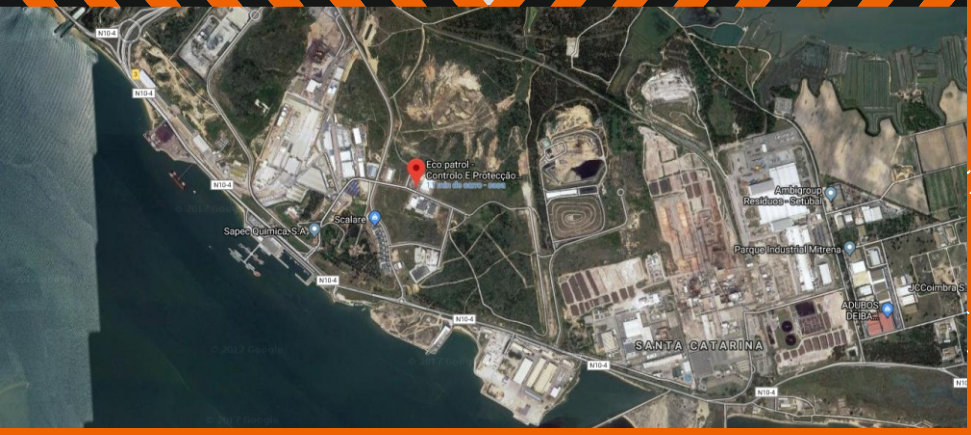

Saiba tudo sobre os nossos serviços em:

www.ecopatrol.pt

Fique a par das novidades e veja os nossos trabalhos mais recentes em:

ecopatrol.pt